

Krebs insgesamt C00-C97, ohne C44

Durchschnittlich erfasste Erkrankungszahlen

Zeitraum	Geschlecht	N	rohe Rate	altersstandardisierte Rate (ESR)*	arithm. Alter Jahre	medianes Alter Jahre	Vergleich medianes Alter	Vergleichsquelle
2016 - 2020	männlich	17466	830,6	457,3	69,8	71,0	70,0	RKI, BRD 2017-2018
	weiblich	13302	616,9	323,5	69,6	71,5	69,0	

\* europastandardisierte Rate

Anzahl Neuerkrankungen

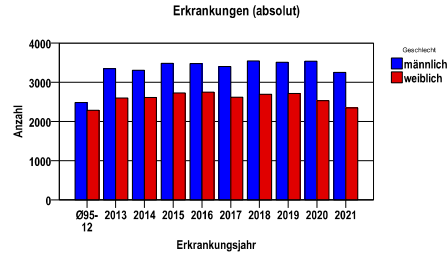

Absolute Neuerkrankungszahlen und Neuerkrankungsraten je 100.000 Einwohner

Jahr	absolut männlich	absolut weiblich	Rohe Rate männlich	Rohe Rate weiblich	Stand. Rate männlich	Stand. Rate weiblich
2021	3249	2350	774,1	546,7	421,1	288,1
2020	3538	2528	843,0	588,1	460,5	308,1
2019	3510	2714	836,3	631,4	460,3	330,7
2018	3543	2696	844,2	627,2	462,3	332,1
2017	3400	2619	807,6	606,2	442,5	318,3
2016	3475	2745	821,9	631,6	463,2	330,2
2015	3482	2729	816,8	623,7	460,4	333,7
2014	3310	2615	784,3	597,2	447,3	317,5
2013	3346	2595	792,1	589,6	452,7	304,8
Ø95-12	2481	2287	545,9	472,3	373,1	282,0

Stand. Rate = Europastandard

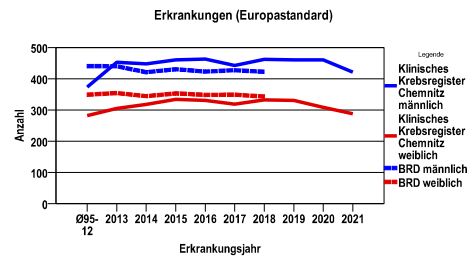
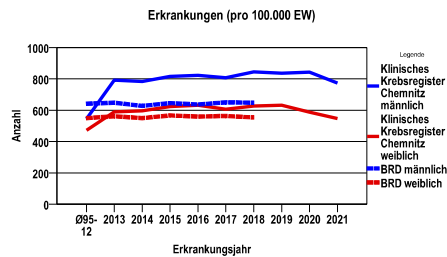

Vergleichswerte

RKI, BRD 2018, männlich	648,2
RKI, BRD 2018, weiblich	554,1

Vergleichswerte

RKI, BRD 2018, männlich	422,3
RKI, BRD 2018, weiblich	342,9

Krebs insgesamt C00-C97, ohne C44

Zahl der Neuerkrankungen nach Stadt-/Landkreisen

Klinisches Krebsregister Chemnitz	absolut männlich					absolut weiblich				
	2021	2020	2019	2018	2017	2021	2020	2019	2018	2017
Chemnitz, Stadt	917	993	981	947	919	687	735	775	838	754
Erzgebirgskreis (anteilig 67,0%)	945	900	960	1022	936	669	662	725	663	691
Mittelsachsen	1107	1326	1278	1268	1239	776	902	978	974	924
Zwickau (anteilig 21,7%)	280	319	291	306	306	218	229	236	221	250

Neuerkrankungsraten nach Stadt-/Landkreisen, altersstandardisiert (ESR)

Region	Stand. Rate männlich					Stand. Rate weiblich				
	2021	2020	2019	2018	2017	2021	2020	2019	2018	2017
Chemnitz, Stadt	424,6	481,9	469,1	445,6	434,2	297,0	324,4	346,8	374,8	328,6
Erzgebirgskreis	445,1	428,3	449,3	485,1	439,3	303,2	295,8	317,9	290,6	301,6
Mittelsachsen	396,2	462,2	456,6	450,4	439,8	260,2	299,5	329,5	328,5	317,2
Zwickau	441,8	481,9	481,2	500,9	494,5	329,0	327,6	321,4	331,8	340,9

Erkrankungen (Europastandard männlich)

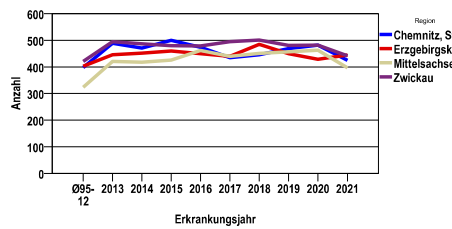

Erkrankungen (Europastandard weiblich)

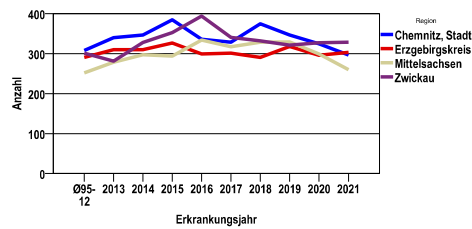

Erkrankungen (pro 100.000 EW männlich)

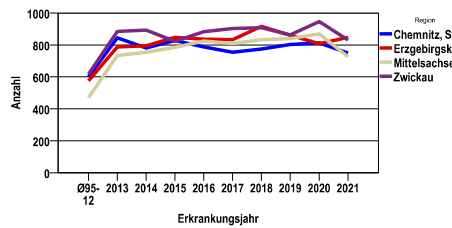

Erkrankungen (pro 100.000 EW weiblich)

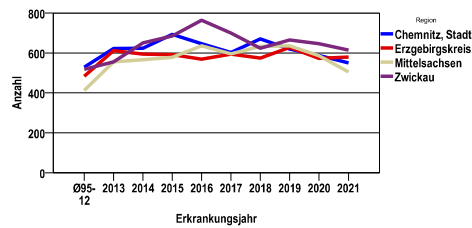

Diagnosejahre

2016 bis 2020

Neuerkrankungen/Jahr nach Altersgruppen

Neuerkrankungen pro Jahr

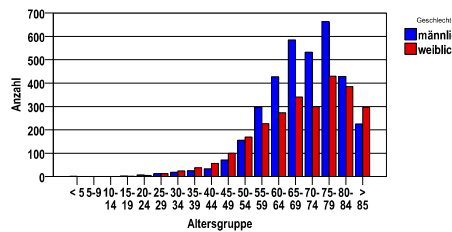

Neuerkrankungen/100.000 EW nach Altersgruppen

Neuerkrankungen je 100000EW

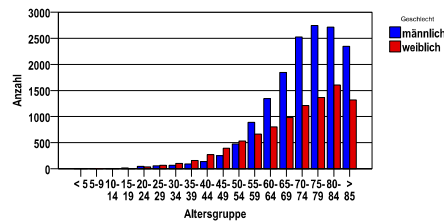

Krebs insgesamt C00-C97, ohne C44

Diagnosejahre
2016 bis 2020

Häufigkeit der Tumorerkrankungen nach der Lokalisation (ICD-O)

ICD-O	Bezeichnung	m	%m	w	%w	ges.	%ges.
C61	Prostata	4488	25,7	0	.	4488	14,6
C50	Brust [Mamma]	45	,3	3800	28,6	3845	12,5
C18	Kolon	1554	8,9	1257	9,4	2811	9,1
C34	Bronchus und Lunge	1853	10,6	755	5,7	2608	8,5
C42	Hämatopoetisches und retikuloendotheliales System	980	5,6	637	4,8	1617	5,3
C44	Haut	913	5,2	700	5,3	1613	5,2
C20	Rektum	1054	6,0	548	4,1	1602	5,2
C64	Niere	742	4,2	450	3,4	1192	3,9
C25	Pankreas	594	3,4	565	4,2	1159	3,8
C16	Magen	646	3,7	431	3,2	1077	3,5
C67	Harnblase	706	4,0	268	2,0	974	3,2
C80	Unbekannte Primärlokalisation	394	2,3	388	2,9	782	2,5
C54	Corpus uteri	0	.	770	5,8	770	2,5
C22	Leber und intrahepatische Gallengänge	506	2,9	153	1,2	659	2,1
C77	Lymphknoten	352	2,0	283	2,1	635	2,1
C15	Ösophagus	343	2,0	85	,6	428	1,4
C71	Gehirn	230	1,3	172	1,3	402	1,3
C73	Schilddrüse	93	,5	248	1,9	341	1,1
C56	Ovar	0	.	327	2,5	327	1,1
C24	Sonstige und nicht näher bezeichnete Teile der Gallenwege	152	,9	111	,8	263	,9
C62	Testis	238	1,4	0	.	238	,8
C17	Dünndarm	117	,7	87	,7	204	,7
C53	Cervix uteri	0	.	202	1,5	202	,7
C23	Gallenblase	50	,3	138	1,0	188	,6
C49	Bindegewebe, Subkutangewebe und sonstige Weichteile	99	,6	80	,6	179	,6
C32	Larynx	149	,9	19	,1	168	,5
C51	Vulva	0	.	159	1,2	159	,5
C09	Tonsille	106	,6	48	,4	154	,5
C02	Sonstige und nicht näher bezeichnete Teile der Zunge	90	,5	26	,2	116	,4
C48	Retroperitoneum und Peritoneum	32	,2	80	,6	112	,4
C10	Oropharynx	92	,5	13	,1	105	,3
C13	Hypopharynx	89	,5	16	,1	105	,3
C04	Mundboden	76	,4	19	,1	95	,3
C65	Nierenbecken	63	,4	30	,2	93	,3
C21	Analkanal und Anus	35	,2	46	,3	81	,3
C60	Penis	72	,4	0	.	72	,2
C03	Zahnfleisch	35	,2	28	,2	63	,2
C69	Auge und Augenanhangsgebilde	27	,2	35	,3	62	,2
C38	Herz, Mediastinum und Pleura	36	,2	24	,2	60	,2
C01	Zungengrund	47	,3	12	,1	59	,2
C66	Ureter	33	,2	25	,2	58	,2
C05	Gaumen	39	,2	13	,1	52	,2
C30	Nasenhöhle und Mittelohr	34	,2	18	,1	52	,2
C41	Knochen, Gelenke und Gelenknorpel sonstiger und nicht näher bezeichneter Lokalisationen	32	,2	20	,2	52	,2
C00	Lippe	30	,2	18	,1	48	,2
C06	Sonstige und nicht näher bezeichnete Teile des Mundes	32	,2	16	,1	48	,2
C07	Parotis	23	,1	18	,1	41	,1
C57	Sonstige und nicht näher bezeichnete Teile der weiblichen Geschlechtsorgane	0	.	38	,3	38	,1
C76	Sonstiger oder mangelhaft bezeichneter Sitz	20	,1	11	,1	31	,1
C68	Sonstige und nicht näher bezeichnete Teile des Harntraktes	21	,1	9	,1	30	,1
C40	Knochen, Gelenke und Gelenknorpel der Extremitäten	13	,1	12	,1	25	,1
C52	Vagina	0	.	25	,2	25	,1
C31	Nasennebenhöhlen	11	,1	11	,1	22	,1
C37	Thymus	11	,1	9	,1	20	,1
C12	Sinus piriformis	13	,1	5	,0	18	,1
C08	Sonstige und nicht näher bezeichnete große Speicheldrüsen	9	,1	8	,1	17	,1
C11	Nasopharynx [Nasenhöhle]	13	,1	2	,0	15	,0
C72	Rückenmark, Hirnnerven und sonstige Teile des Zentralnervensystems	6	,0	9	,1	15	,0
C74	Nebenniere	3	,0	7	,1	10	,0
C63	Sonstige und nicht näher bezeichnete Teile der männlichen Geschlechtsorgane	8	,0	0	.	8	,0
C14	Sonstiger oder mangelhaft bezeichneter Sitz an Lippe, Mundhöhle und Pharynx	4	,0	2	,0	6	,0
C33	Trachea	5	,0	1	,0	6	,0
C70	Meningen	2	,0	4	,0	6	,0
C26	Sonstiger oder mangelhaft bezeichneter Sitz innerhalb der Verdauungsorgane	2	,0	3	,0	5	,0
C47	Periphere Nerven und autonomes Nervensystem	2	,0	3	,0	5	,0
C55	Uterus o.n.A.	0	.	4	,0	4	,0
C75	Sonstige endokrine Drüsen und verwandte Strukturen	2	,0	0	.	2	,0
C58	Plazenta	0	.	1	,0	1	,0
	Gesamt	17466	56,8	13302	43,2	30768	.

Krebs insgesamt C00-C97, ohne C44

Häufigkeit der Tumorerkrankungen nach der Lokalisation (ICD-O) (männlich/weiblich)

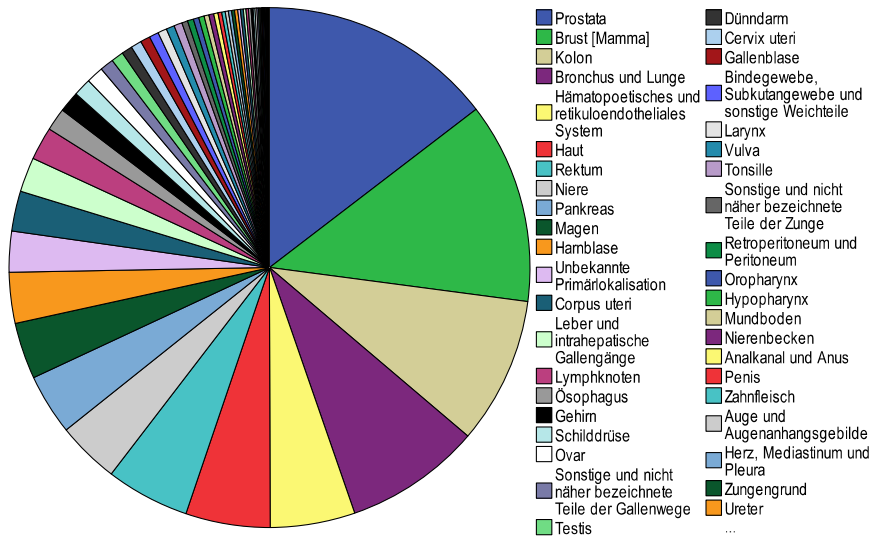

Häufigkeit der Tumorerkrankungen nach ICD-10 (männlich/weiblich)

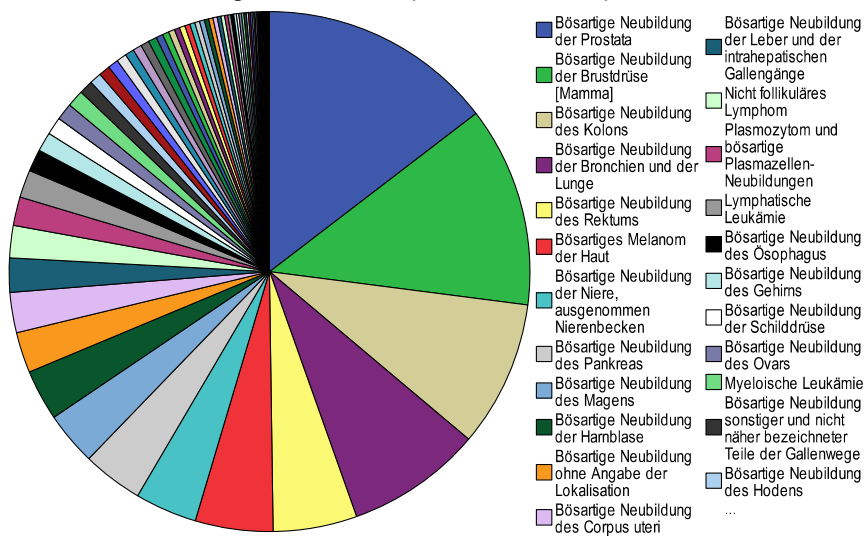

## Krebs insgesamt C00-C97, ohne C44

Diagnosejahre

2016 bis 2020

## Häufigkeit der Tumorerkrankungen nach ICD-10

ICD-10	Bezeichnung	m	%m	w	%w	ges.	%ges.
C00	Bösartige Neubildung der Lippe	30	,2	18	,1	48	,2
C01	Bösartige Neubildung des Zungengrundes	45	,3	11	,1	56	,2
C02	Bösartige Neubildung sonstiger und nicht näher bezeichneter Teile der Zunge	90	,5	26	,2	116	,4
C03	Bösartige Neubildung des Zahnfleisches	33	,2	28	,2	61	,2
C04	Bösartige Neubildung des Mundbodens	76	,4	19	,1	95	,3
C05	Bösartige Neubildung des Gaumens	38	,2	10	,1	48	,2
C06	Bösartige Neubildung sonstiger und nicht näher bezeichneter Teile des Mundes	31	,2	15	,1	46	,1
C07	Bösartige Neubildung der Parotis	22	,1	14	,1	36	,1
C08	Bösartige Neubildung sonstiger und nicht näher bezeichneter großer Speicheldrüsen	7	,0	6	,0	13	,0
C09	Bösartige Neubildung der Tonsille	97	,6	38	,3	135	,4
C10	Bösartige Neubildung des Oropharynx	91	,5	13	,1	104	,3
C11	Bösartige Neubildung des Nasopharynx	8	,0	2	,0	10	,0
C12	Bösartige Neubildung des Recessus piriformis	13	,1	5	,0	18	,1
C13	Bösartige Neubildung des Hypopharynx	89	,5	15	,1	104	,3
C14	Bösartige Neubildung sonstiger und ungenau bezeichneter Lokalisationen der Lippe, der Mundhöhle und des Pharynx	3	,0	0	,0	3	,0
C15	Bösartige Neubildung des Ösophagus	343	2,0	85	,6	428	1,4
C16	Bösartige Neubildung des Magens	616	3,5	406	3,1	1022	3,3
C17	Bösartige Neubildung des Dünndarmes	96	,5	76	,6	172	,6
C18	Bösartige Neubildung des Kolons	1545	8,8	1254	9,4	2799	9,1
C20	Bösartige Neubildung des Rektums	1053	6,0	547	4,1	1600	5,2
C21	Bösartige Neubildung des Anus und des Analkanals	35	,2	46	,3	81	,3
C22	Bösartige Neubildung der Leber und der intrahepatischen Gallengänge	503	2,9	151	1,1	654	2,1
C23	Bösartige Neubildung der Gallenblase	50	,3	138	1,0	188	,6
C24	Bösartige Neubildung sonstiger und nicht näher bezeichneter Teile der Gallenwege	152	,9	111	,8	263	,9
C25	Bösartige Neubildung des Pankreas	593	3,4	564	4,2	1157	3,8
C26	Bösartige Neubildung sonstiger und ungenau bezeichneter Verdauungsorgane	2	,0	3	,0	5	,0
C30	Bösartige Neubildung der Nasenhöhle und des Mittelohres	31	,2	15	,1	46	,1
C31	Bösartige Neubildung der Nasennebenhöhlen	9	,1	9	,1	18	,1
C32	Bösartige Neubildung des Larynx	149	,9	19	,1	168	,5
C33	Bösartige Neubildung der Trachea	4	,0	1	,0	5	,0
C34	Bösartige Neubildung der Bronchien und der Lunge	1843	10,6	747	5,6	2590	8,4
C37	Bösartige Neubildung des Thymus	11	,1	9	,1	20	,1
C38	Bösartige Neubildung des Herzens, des Mediastinums und der Pleura	5	,0	4	,0	9	,0
C40	Bösartige Neubildung des Knochens und des Gelenkkorpels der Extremitäten	10	,1	6	,0	16	,1
C41	Bösartige Neubildung des Knochens und des Gelenkkorpels sonstiger und nicht näher bezeichneter Lokalisationen	12	,1	9	,1	21	,1
C43	Bösartiges Melanom der Haut	832	4,8	653	4,9	1485	4,8
C45	Mesotheliom	28	,2	9	,1	37	,1
C46	Kaposi-Sarkom [Sarcoma idiopathicum multiplex haemorrhagicum]	5	,0	1	,0	6	,0
C47	Bösartige Neubildung der peripheren Nerven und des autonomen Nervensystems	2	,0	3	,0	5	,0
C48	Bösartige Neubildung des Retroperitoneums und des Peritoneums	21	,1	73	,5	94	,3
C49	Bösartige Neubildung sonstigen Bindegewebes und anderer Weichteilgewebe	91	,5	73	,5	164	,5
C50	Bösartige Neubildung der Brustdrüse [Mamma]	44	,3	3793	28,5	3837	12,5
C51	Bösartige Neubildung der Vulva	0	,0	159	1,2	159	,5
C52	Bösartige Neubildung der Vagina	0	,0	24	,2	24	,1
C53	Bösartige Neubildung der Cervix uteri	0	,0	201	1,5	201	,7
C54	Bösartige Neubildung des Corpus uteri	0	,0	769	5,8	769	2,5
C55	Bösartige Neubildung des Uterus, Teil nicht näher bezeichnet	0	,0	3	,0	3	,0
C56	Bösartige Neubildung des Ovars	0	,0	327	2,5	327	1,1
C57	Bösartige Neubildung sonstiger und nicht näher bezeichneter weiblicher Genitalorgane	0	,0	38	,3	38	,1
C58	Bösartige Neubildung der Plazenta	0	,0	1	,0	1	,0
C60	Bösartige Neubildung des Penis	72	,4	0	,0	72	,2
C61	Bösartige Neubildung der Prostata	4488	25,7	0	,0	4488	14,6
C62	Bösartige Neubildung des Hodens	227	1,3	0	,0	227	,7
C63	Bösartige Neubildung sonstiger und nicht näher bezeichneter männlicher Genitalorgane	8	,0	0	,0	8	,0
C64	Bösartige Neubildung der Niere, ausgenommen Nierenbecken	737	4,2	449	3,4	1186	3,9
C65	Bösartige Neubildung des Nierenbeckens	62	,4	30	,2	92	,3
C66	Bösartige Neubildung des Ureters	33	,2	25	,2	58	,2
C67	Bösartige Neubildung der Harnblase	705	4,0	265	2,0	970	3,2
C68	Bösartige Neubildung sonstiger und nicht näher bezeichneter Hamorgane	21	,1	9	,1	30	,1
C69	Bösartige Neubildung des Auges und der Augenanhangsgebilde	19	,1	30	,2	49	,2
C70	Bösartige Neubildung der Meningen	2	,0	3	,0	5	,0
C71	Bösartige Neubildung des Gehirns	204	1,2	159	1,2	363	1,2
C72	Bösartige Neubildung des Rückenmarkes, der Hirnnerven und anderer Teile des Zentralnervensystems	5	,0	7	,1	12	,0
C73	Bösartige Neubildung der Schilddrüse	93	,5	246	1,8	339	1,1
C74	Bösartige Neubildung der Nebenniere	3	,0	7	,1	10	,0
C75	Bösartige Neubildung sonstiger endokriner Drüsen und verwandter Strukturen	2	,0	0	,0	2	,0
C76	Bösartige Neubildung sonstiger und ungenau bezeichneter Lokalisationen	19	,1	9	,1	28	,1
C80	Bösartige Neubildung ohne Angabe der Lokalisation	394	2,3	388	2,9	782	2,5
C81	Hodgkin-Lymphom [Lymphogranulomatose]	70	,4	52	,4	122	,4
C82	Follikuläres Lymphom	115	,7	99	,7	214	,7
C83	Nicht follikuläres Lymphom	355	2,0	259	1,9	614	2,0
C84	Reifzellige T/NK-Zell-Lymphome	70	,4	32	,2	102	,3
C85	Sonstige und nicht näher bezeichnete Typen des Non-Hodgkin-Lymphoms	44	,3	38	,3	82	,3
C86	Weitere spezifizierte T/NK-Zell-Lymphome	20	,1	7	,1	27	,1
C88	Bösartige immunproliferative Krankheiten	48	,3	36	,3	84	,3
C90	Plasmozytom und bösartige Plasmazellen-Neubildungen	333	1,9	214	1,6	547	1,8
C91	Lymphatische Leukämie	335	1,9	193	1,5	528	1,7
C92	Myeloische Leukämie	162	,9	160	1,2	322	1,0
C93	Monozytenleukämie	47	,3	23	,2	70	,2
C94	Sonstige Leukämien näher bezeichneten Zelltyps	4	,0	2	,0	6	,0
C95	Leukämie nicht näher bezeichneten Zelltyps	3	,0	3	,0	6	,0
C96	Sonstige und nicht näher bezeichnete bösartige Neubildungen des lymphatischen, blutbildenden und verwandten Gewebes	8	,0	10	,1	18	,1
	Gesamt	17466	56,8	13302	43,2	30768	,0

Krebs insgesamt C00-C97, ohne C44

Diagnosejahre
2011 bis 2016

Überleben gesamt

männlich					
Jahr	beob. Überl.	rel. Überl.	95%-KI ±	N	zens. %
1	70,5	73,0	,7	16660	,0
2	61,5	66,0	,7	.	,0
3	56,2	62,6	,8	.	,0
4	52,3	60,6	,8	.	,0
5	48,7	58,9	,8	.	3,5

weiblich					
Jahr	beob. Überl.	rel. Überl.	95%-KI ±	N	zens. %
1	73,0	75,2	,7	13533	,0
2	65,5	69,4	,8	.	,0
3	60,5	66,2	,8	.	,0
4	56,8	64,2	,8	.	,0
5	53,6	62,8	,8	.	5,8

nur Ersterkrankungen

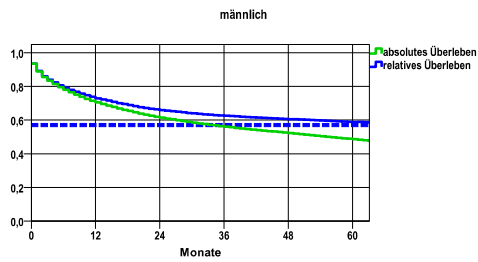

nur Ersterkrankungen

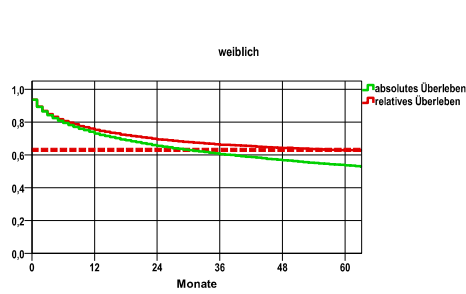

mediane Überlebenszeit

>5,0 Jahre

Vergleichswert - - - , 5-Jahres-Überleben (%)

RKI, BRD 2015-2016, niedrigster Wert, männlich 57,0

mediane Überlebenszeit

>5,0 Jahre

Vergleichswert - - - , 5-Jahres-Überleben (%)

RKI, BRD 2015-2016, niedrigster Wert, weiblich 63,0

verwendete Sterbetafel:
Sachsen 1995-2018