

Entwicklung des Gesamtüberlebens\* - C70-72

<p>Entwicklung des Gesamtüberlebens (männlich/weiblich) relatives Überleben</p> <p>nur Ersterkrankungen</p>	<table border="1"> <thead> <tr> <th>Zeitraum</th> <th>beob. Überl.</th> <th>rel. Überl.</th> <th>95%-KI ±</th> <th>N</th> <th>zens. %</th> </tr> </thead> <tbody> <tr> <td>1995 - 1999</td> <td>19,5</td> <td>21,1</td> <td>5,0</td> <td>241</td> <td>2,5</td> </tr> <tr> <td>2000 - 2004</td> <td>18,3</td> <td>19,8</td> <td>4,3</td> <td>310</td> <td>3,2</td> </tr> <tr> <td>2005 - 2009</td> <td>18,0</td> <td>20,0</td> <td>4,1</td> <td>334</td> <td>3,0</td> </tr> <tr> <td>2010 - 2014</td> <td>18,8</td> <td>21,2</td> <td>4,0</td> <td>372</td> <td>5,1</td> </tr> </tbody> </table> <p><b>medianes Überleben</b>                      1995 - 1999     ,9 Jahre                      2000 - 2004     ,8 Jahre                      2005 - 2009     ,7 Jahre                      2010 - 2014     ,8 Jahre</p>	Zeitraum	beob. Überl.	rel. Überl.	95%-KI ±	N	zens. %	1995 - 1999	19,5	21,1	5,0	241	2,5	2000 - 2004	18,3	19,8	4,3	310	3,2	2005 - 2009	18,0	20,0	4,1	334	3,0	2010 - 2014	18,8	21,2	4,0	372	5,1
Zeitraum	beob. Überl.	rel. Überl.	95%-KI ±	N	zens. %																										
1995 - 1999	19,5	21,1	5,0	241	2,5																										
2000 - 2004	18,3	19,8	4,3	310	3,2																										
2005 - 2009	18,0	20,0	4,1	334	3,0																										
2010 - 2014	18,8	21,2	4,0	372	5,1																										
<p>Entwicklung des Gesamtüberlebens (männlich) relatives Überleben</p> <p>nur Ersterkrankungen</p>	<table border="1"> <thead> <tr> <th>Zeitraum</th> <th>beob. Überl.</th> <th>rel. Überl.</th> <th>95%-KI ±</th> <th>N</th> <th>zens. %</th> </tr> </thead> <tbody> <tr> <td>1995 - 1999</td> <td>19,1</td> <td>20,8</td> <td>6,6</td> <td>136</td> <td>4,4</td> </tr> <tr> <td>2000 - 2004</td> <td>20,5</td> <td>22,5</td> <td>6,2</td> <td>165</td> <td>4,2</td> </tr> <tr> <td>2005 - 2009</td> <td>17,8</td> <td>20,1</td> <td>5,6</td> <td>180</td> <td>2,2</td> </tr> <tr> <td>2010 - 2014</td> <td>17,3</td> <td>19,5</td> <td>4,9</td> <td>225</td> <td>3,1</td> </tr> </tbody> </table> <p><b>medianes Überleben</b>                      1995 - 1999     ,8 Jahre                      2000 - 2004     ,8 Jahre                      2005 - 2009     ,7 Jahre                      2010 - 2014     ,9 Jahre</p> <p><b>Vergleichswerte - - - - , 5-Jahres-Überleben (%)</b>                      RKI, BRD 2013-2014, niedrigster Wert, männlich     17,0                      RKI, BRD 2013-2014, höchster Wert, männlich     27,0                      RKI, BRD 2013-2014, mittlerer Wert, männlich     20,0</p>	Zeitraum	beob. Überl.	rel. Überl.	95%-KI ±	N	zens. %	1995 - 1999	19,1	20,8	6,6	136	4,4	2000 - 2004	20,5	22,5	6,2	165	4,2	2005 - 2009	17,8	20,1	5,6	180	2,2	2010 - 2014	17,3	19,5	4,9	225	3,1
Zeitraum	beob. Überl.	rel. Überl.	95%-KI ±	N	zens. %																										
1995 - 1999	19,1	20,8	6,6	136	4,4																										
2000 - 2004	20,5	22,5	6,2	165	4,2																										
2005 - 2009	17,8	20,1	5,6	180	2,2																										
2010 - 2014	17,3	19,5	4,9	225	3,1																										
<p>Entwicklung des Gesamtüberlebens (weiblich) relatives Überleben</p> <p>nur Ersterkrankungen</p>	<table border="1"> <thead> <tr> <th>Zeitraum</th> <th>beob. Überl.</th> <th>rel. Überl.</th> <th>95%-KI ±</th> <th>N</th> <th>zens. %</th> </tr> </thead> <tbody> <tr> <td>1995 - 1999</td> <td>20,0</td> <td>21,4</td> <td>7,7</td> <td>105</td> <td>,0</td> </tr> <tr> <td>2000 - 2004</td> <td>15,8</td> <td>16,7</td> <td>6,0</td> <td>145</td> <td>2,1</td> </tr> <tr> <td>2005 - 2009</td> <td>18,2</td> <td>19,7</td> <td>6,1</td> <td>154</td> <td>3,9</td> </tr> <tr> <td>2010 - 2014</td> <td>21,0</td> <td>23,5</td> <td>6,6</td> <td>147</td> <td>8,2</td> </tr> </tbody> </table> <p><b>medianes Überleben</b>                      1995 - 1999     ,9 Jahre                      2000 - 2004     ,7 Jahre                      2005 - 2009     ,7 Jahre                      2010 - 2014     ,5 Jahre</p> <p><b>Vergleichswert - - - - , 5-Jahres-Überleben (%)</b>                      RKI, BRD 2013-2014, niedrigster Wert, weiblich     18,0                      RKI, BRD 2013-2014, höchster Wert, weiblich     30,0                      RKI, BRD 2013-2014, mittlerer Wert, weiblich     23,0</p>	Zeitraum	beob. Überl.	rel. Überl.	95%-KI ±	N	zens. %	1995 - 1999	20,0	21,4	7,7	105	,0	2000 - 2004	15,8	16,7	6,0	145	2,1	2005 - 2009	18,2	19,7	6,1	154	3,9	2010 - 2014	21,0	23,5	6,6	147	8,2
Zeitraum	beob. Überl.	rel. Überl.	95%-KI ±	N	zens. %																										
1995 - 1999	20,0	21,4	7,7	105	,0																										
2000 - 2004	15,8	16,7	6,0	145	2,1																										
2005 - 2009	18,2	19,7	6,1	154	3,9																										
2010 - 2014	21,0	23,5	6,6	147	8,2																										

\*Das Hauptziel der Diagnostik und Therapie von Tumorerkrankungen ist die Verhinderung des tumorbedingten Sterbens (relatives Überleben). Die Auswertungen sollen die Entwicklung (Trend) in den letzten Jahren demonstrieren. Die Ergebnisse sind immer ein Ausdruck des Dokumentationsstandes. Mit weiterem Fortschreiben der dokumentierten Daten werden die Ergebnisse entsprechend neu berechnet und somit der Aktualität angepasst. Frühere Diagnostik durch Vorsorgeuntersuchungen können ebenfalls einen positiven Einfluss auf das Gesamtüberleben haben.

Entwicklung des Gesamtüberlebens\* - C70-72

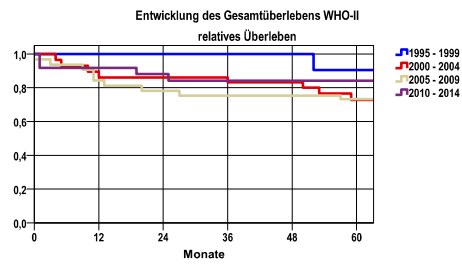

Zeitraum	beob. Überl.	rel. Überl.	95%-KI ±	N	zens. %
1995 - 1999	88,9	90,5	20,5	9	,0
2000 - 2004	71,3	72,8	16,8	28	7,1
2005 - 2009	71,0	73,3	16,0	31	12,9
2010 - 2014	83,3	84,1	.	24	16,7

**medianes Überleben**  
 1995 - 1999 >5,0 Jahre  
 2000 - 2004 >5,0 Jahre  
 2005 - 2009 >5,0 Jahre  
 2010 - 2014 >5,0 Jahre

nur Ersterkrankungen

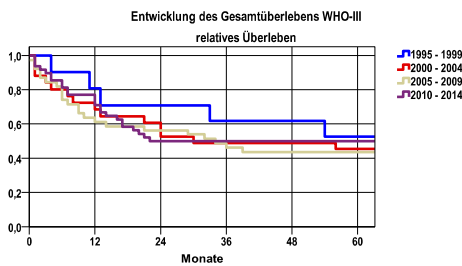

Zeitraum	beob. Überl.	rel. Überl.	95%-KI ±	N	zens. %
1995 - 1999	50,0	52,7	31,0	10	,0
2000 - 2004	44,0	45,5	19,5	25	,0
2005 - 2009	42,1	43,6	.	38	5,3
2010 - 2014	48,9	50,0	.	47	14,9

**medianes Überleben**  
 1995 - 1999 >5,0 Jahre  
 2000 - 2004 2,3 Jahre  
 2005 - 2009 2,8 Jahre  
 2010 - 2014 1,8 Jahre

nur Ersterkrankungen

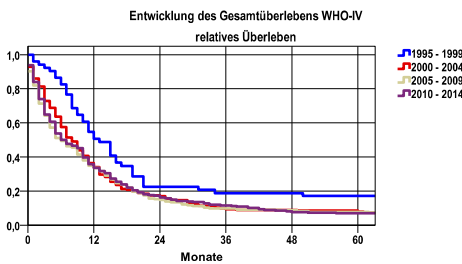

Zeitraum	beob. Überl.	rel. Überl.	95%-KI ±	N	zens. %
1995 - 1999	16,0	17,1	10,2	50	4,0
2000 - 2004	7,4	8,0	3,6	212	2,4
2005 - 2009	7,1	7,8	3,4	225	1,3
2010 - 2014	6,1	6,9	2,9	259	1,5

**medianes Überleben**  
 1995 - 1999 1,0 Jahre  
 2000 - 2004 ,6 Jahre  
 2005 - 2009 ,5 Jahre  
 2010 - 2014 ,5 Jahre

nur Ersterkrankungen