

Entwicklung des Gesamtüberlebens* - Mund- und Rachenkarzinome (C00-C14)

<p>Entwicklung des Gesamtüberlebens (männlich/weiblich) relatives Überleben</p> <p>nur Ersterkrankungen</p>	<table border="1"> <thead> <tr> <th>Zeitraum</th> <th>beob. Überl.</th> <th>rel. Überl.</th> <th>95%-KI ±</th> <th>N</th> <th>zens. %</th> </tr> </thead> <tbody> <tr> <td>1995 - 1999</td> <td>39,3</td> <td>43,5</td> <td>5,1</td> <td>351</td> <td>,9</td> </tr> <tr> <td>2000 - 2004</td> <td>40,6</td> <td>44,2</td> <td>4,4</td> <td>472</td> <td>1,7</td> </tr> <tr> <td>2005 - 2009</td> <td>44,5</td> <td>48,3</td> <td>4,2</td> <td>537</td> <td>3,0</td> </tr> <tr> <td>2010 - 2014</td> <td>46,3</td> <td>50,6</td> <td>4,3</td> <td>532</td> <td>11,5</td> </tr> </tbody> </table> <p>mediane Überlebenszeit 1995 - 1999 2,8 Jahre 2000 - 2004 3,2 Jahre 2005 - 2009 4,1 Jahre 2010 - 2014 >5,0 Jahre</p>	Zeitraum	beob. Überl.	rel. Überl.	95%-KI ±	N	zens. %	1995 - 1999	39,3	43,5	5,1	351	,9	2000 - 2004	40,6	44,2	4,4	472	1,7	2005 - 2009	44,5	48,3	4,2	537	3,0	2010 - 2014	46,3	50,6	4,3	532	11,5
Zeitraum	beob. Überl.	rel. Überl.	95%-KI ±	N	zens. %																										
1995 - 1999	39,3	43,5	5,1	351	,9																										
2000 - 2004	40,6	44,2	4,4	472	1,7																										
2005 - 2009	44,5	48,3	4,2	537	3,0																										
2010 - 2014	46,3	50,6	4,3	532	11,5																										
<p>Entwicklung des Gesamtüberlebens (männlich) relatives Überleben</p> <p>nur Ersterkrankungen</p>	<table border="1"> <thead> <tr> <th>Zeitraum</th> <th>beob. Überl.</th> <th>rel. Überl.</th> <th>95%-KI ±</th> <th>N</th> <th>zens. %</th> </tr> </thead> <tbody> <tr> <td>1995 - 1999</td> <td>33,7</td> <td>37,5</td> <td>5,5</td> <td>285</td> <td>,7</td> </tr> <tr> <td>2000 - 2004</td> <td>39,0</td> <td>42,3</td> <td>4,9</td> <td>387</td> <td>1,3</td> </tr> <tr> <td>2005 - 2009</td> <td>42,0</td> <td>45,4</td> <td>4,6</td> <td>438</td> <td>2,3</td> </tr> <tr> <td>2010 - 2014</td> <td>43,6</td> <td>47,5</td> <td>4,7</td> <td>425</td> <td>10,1</td> </tr> </tbody> </table> <p>mediane Überlebenszeit 1995 - 1999 2,1 Jahre 2000 - 2004 2,7 Jahre 2005 - 2009 3,3 Jahre 2010 - 2014 4,3 Jahre</p> <p>Vergleichswert - - - - , 5-Jahres-Überleben (%) RKI, BRD 2013-2014, niedrigster Wert, männlich 43,0 RKI, BRD 2013-2014, höchster Wert, männlich 51,0 RKI, BRD 2013-2014, mittlerer Wert, männlich 48,0</p>	Zeitraum	beob. Überl.	rel. Überl.	95%-KI ±	N	zens. %	1995 - 1999	33,7	37,5	5,5	285	,7	2000 - 2004	39,0	42,3	4,9	387	1,3	2005 - 2009	42,0	45,4	4,6	438	2,3	2010 - 2014	43,6	47,5	4,7	425	10,1
Zeitraum	beob. Überl.	rel. Überl.	95%-KI ±	N	zens. %																										
1995 - 1999	33,7	37,5	5,5	285	,7																										
2000 - 2004	39,0	42,3	4,9	387	1,3																										
2005 - 2009	42,0	45,4	4,6	438	2,3																										
2010 - 2014	43,6	47,5	4,7	425	10,1																										
<p>Entwicklung des Gesamtüberlebens (weiblich) relatives Überleben</p> <p>nur Ersterkrankungen</p>	<table border="1"> <thead> <tr> <th>Zeitraum</th> <th>beob. Überl.</th> <th>rel. Überl.</th> <th>95%-KI ±</th> <th>N</th> <th>zens. %</th> </tr> </thead> <tbody> <tr> <td>1995 - 1999</td> <td>63,6</td> <td>67,9</td> <td>.</td> <td>66</td> <td>1,5</td> </tr> <tr> <td>2000 - 2004</td> <td>48,1</td> <td>52,9</td> <td>10,7</td> <td>85</td> <td>3,5</td> </tr> <tr> <td>2005 - 2009</td> <td>55,4</td> <td>61,0</td> <td>9,8</td> <td>99</td> <td>6,1</td> </tr> <tr> <td>2010 - 2014</td> <td>56,7</td> <td>63,4</td> <td>9,5</td> <td>107</td> <td>16,8</td> </tr> </tbody> </table> <p>mediane Überlebenszeit 1995 - 1999 >5,0 Jahre 2000 - 2004 >5,0 Jahre 2005 - 2009 >5,0 Jahre 2010 - 2014 >5,0 Jahre</p> <p>Vergleichswert - - - - , 5-Jahres-Überleben (%) RKI, BRD 2013-2014, niedrigster Wert, weiblich 57,0 RKI, BRD 2013-2014, höchster Wert, weiblich 65,0 RKI, BRD 2013-2014, mittlerer Wert, weiblich 59,0</p>	Zeitraum	beob. Überl.	rel. Überl.	95%-KI ±	N	zens. %	1995 - 1999	63,6	67,9	.	66	1,5	2000 - 2004	48,1	52,9	10,7	85	3,5	2005 - 2009	55,4	61,0	9,8	99	6,1	2010 - 2014	56,7	63,4	9,5	107	16,8
Zeitraum	beob. Überl.	rel. Überl.	95%-KI ±	N	zens. %																										
1995 - 1999	63,6	67,9	.	66	1,5																										
2000 - 2004	48,1	52,9	10,7	85	3,5																										
2005 - 2009	55,4	61,0	9,8	99	6,1																										
2010 - 2014	56,7	63,4	9,5	107	16,8																										

*Das Hauptziel der Diagnostik und Therapie von Tumorerkrankungen ist die Verhinderung des tumorbedingten Sterbens (relatives Überleben). Die Auswertungen sollen die Entwicklung (Trend) in den letzten Jahren demonstrieren. Die Ergebnisse sind immer ein Ausdruck des Dokumentationsstandes. Mit weiterem Fortschreiben der dokumentierten Daten werden die Ergebnisse entsprechend neu berechnet und somit der Aktualität angepasst. Frühere Diagnostik durch Vorsorgeuntersuchungen können ebenfalls einen positiven Einfluss auf das Gesamtüberleben haben.

verwendete Sterbetafel:
Sachsen 1995-2016

Entwicklung des Gesamtüberlebens* - Mund- und Rachenkarzinome (C00-C14)

Lippe, Mundhöhle (C00, C02-C06)

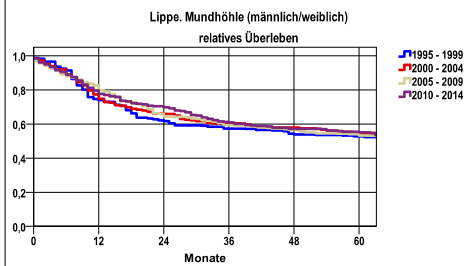

Zeitraum	beob. Überl.	rel. Überl.	95%-KI ±	N	zens. %
1995 - 1999	47,7	52,7	7,8	157	1,9
2000 - 2004	49,4	54,0	6,9	200	2,5
2005 - 2009	48,3	53,2	6,3	240	4,6
2010 - 2014	50,0	55,1	6,3	245	15,1

mediane Überlebenszeit
 1995 - 1999 >5,0 Jahre
 2000 - 2004 >5,0 Jahre
 2005 - 2009 >5,0 Jahre
 2010 - 2014 >5,0 Jahre

nur Ersterkrankungen

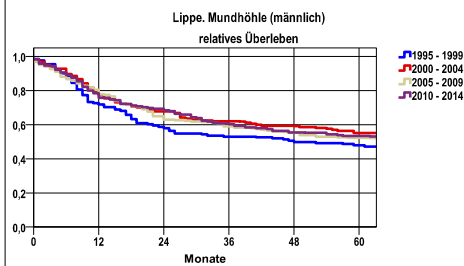

Zeitraum	beob. Überl.	rel. Überl.	95%-KI ±	N	zens. %
1995 - 1999	43,4	47,9	8,8	122	1,6
2000 - 2004	50,6	55,2	7,9	154	1,9
2005 - 2009	47,9	52,2	7,1	192	3,6
2010 - 2014	49,1	53,3	7,3	181	14,9

mediane Überlebenszeit
 1995 - 1999 4,0 Jahre
 2000 - 2004 >5,0 Jahre
 2005 - 2009 >5,0 Jahre
 2010 - 2014 >5,0 Jahre

nur Ersterkrankungen

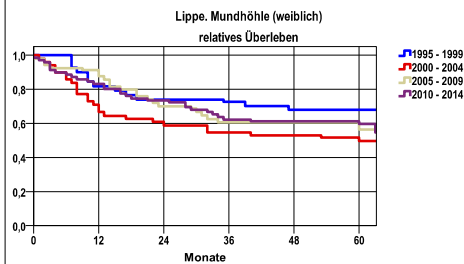

Zeitraum	beob. Überl.	rel. Überl.	95%-KI ±	N	zens. %
1995 - 1999	62,9	67,9	.	35	2,9
2000 - 2004	45,4	49,6	14,5	46	4,3
2005 - 2009	49,2	56,3	14,4	48	8,3
2010 - 2014	52,5	59,6	12,4	64	15,6

mediane Überlebenszeit
 1995 - 1999 >5,0 Jahre
 2000 - 2004 5,0 Jahre
 2005 - 2009 >5,0 Jahre
 2010 - 2014 >5,0 Jahre

nur Ersterkrankungen

verwendete Sterbetafel:
 Sachsen 1995-2016

Entwicklung des Gesamtüberlebens* - Mund- und Rachenkarzinome (C00-C14)

Lippe, Mundhöhle (C00, C02-C06) – UICC I - IV																																				
	<table border="1"> <thead> <tr> <th>Zeitraum</th> <th>beob. Überl.</th> <th>rel. Überl.</th> <th>95%-KI ±</th> <th>N</th> <th>zens. %</th> </tr> </thead> <tbody> <tr> <td>1995 - 1999</td> <td>61,0</td> <td>69,7</td> <td>16,0</td> <td>36</td> <td>2,8</td> </tr> <tr> <td>2000 - 2004</td> <td>81,5</td> <td>87,7</td> <td>10,4</td> <td>54</td> <td>3,7</td> </tr> <tr> <td>2005 - 2009</td> <td>72,6</td> <td>80,2</td> <td>11,4</td> <td>59</td> <td>6,8</td> </tr> <tr> <td>2010 - 2014</td> <td>71,3</td> <td>78,6</td> <td>12,4</td> <td>54</td> <td>24,1</td> </tr> </tbody> </table>	Zeitraum	beob. Überl.	rel. Überl.	95%-KI ±	N	zens. %	1995 - 1999	61,0	69,7	16,0	36	2,8	2000 - 2004	81,5	87,7	10,4	54	3,7	2005 - 2009	72,6	80,2	11,4	59	6,8	2010 - 2014	71,3	78,6	12,4	54	24,1	<p>mediane Überlebenszeit</p> <p>1995 - 1999 >5,0 Jahre 2000 - 2004 >5,0 Jahre 2005 - 2009 >5,0 Jahre 2010 - 2014 >5,0 Jahre</p>				
	Zeitraum	beob. Überl.	rel. Überl.	95%-KI ±	N	zens. %																														
1995 - 1999	61,0	69,7	16,0	36	2,8																															
2000 - 2004	81,5	87,7	10,4	54	3,7																															
2005 - 2009	72,6	80,2	11,4	59	6,8																															
2010 - 2014	71,3	78,6	12,4	54	24,1																															
	<table border="1"> <thead> <tr> <th>Zeitraum</th> <th>beob. Überl.</th> <th>rel. Überl.</th> <th>95%-KI ±</th> <th>N</th> <th>zens. %</th> </tr> </thead> <tbody> <tr> <td>1995 - 1999</td> <td>75,0</td> <td>81,8</td> <td>16,0</td> <td>28</td> <td>7,1</td> </tr> <tr> <td>2000 - 2004</td> <td>57,5</td> <td>61,3</td> <td>15,3</td> <td>40</td> <td>5,0</td> </tr> <tr> <td>2005 - 2009</td> <td>55,3</td> <td>60,6</td> <td>15,8</td> <td>38</td> <td>10,5</td> </tr> <tr> <td>2010 - 2014</td> <td>73,5</td> <td>80,2</td> <td>.</td> <td>49</td> <td>16,3</td> </tr> </tbody> </table>	Zeitraum	beob. Überl.	rel. Überl.	95%-KI ±	N	zens. %	1995 - 1999	75,0	81,8	16,0	28	7,1	2000 - 2004	57,5	61,3	15,3	40	5,0	2005 - 2009	55,3	60,6	15,8	38	10,5	2010 - 2014	73,5	80,2	.	49	16,3	<p>mediane Überlebenszeit</p> <p>1995 - 1999 >5,0 Jahre 2000 - 2004 >5,0 Jahre 2005 - 2009 >5,0 Jahre 2010 - 2014 >5,0 Jahre</p>				
	Zeitraum	beob. Überl.	rel. Überl.	95%-KI ±	N	zens. %																														
1995 - 1999	75,0	81,8	16,0	28	7,1																															
2000 - 2004	57,5	61,3	15,3	40	5,0																															
2005 - 2009	55,3	60,6	15,8	38	10,5																															
2010 - 2014	73,5	80,2	.	49	16,3																															
	<table border="1"> <thead> <tr> <th>Zeitraum</th> <th>beob. Überl.</th> <th>rel. Überl.</th> <th>95%-KI ±</th> <th>N</th> <th>zens. %</th> </tr> </thead> <tbody> <tr> <td>1995 - 1999</td> <td>66,7</td> <td>68,0</td> <td>.</td> <td>15</td> <td>,0</td> </tr> <tr> <td>2000 - 2004</td> <td>44,9</td> <td>49,2</td> <td>17,6</td> <td>31</td> <td>3,2</td> </tr> <tr> <td>2005 - 2009</td> <td>50,0</td> <td>52,8</td> <td>16,3</td> <td>36</td> <td>2,8</td> </tr> <tr> <td>2010 - 2014</td> <td>39,3</td> <td>42,5</td> <td>18,1</td> <td>28</td> <td>10,7</td> </tr> </tbody> </table>	Zeitraum	beob. Überl.	rel. Überl.	95%-KI ±	N	zens. %	1995 - 1999	66,7	68,0	.	15	,0	2000 - 2004	44,9	49,2	17,6	31	3,2	2005 - 2009	50,0	52,8	16,3	36	2,8	2010 - 2014	39,3	42,5	18,1	28	10,7	<p>mediane Überlebenszeit</p> <p>1995 - 1999 >5,0 Jahre 2000 - 2004 4,9 Jahre 2005 - 2009 >5,0 Jahre 2010 - 2014 3,2 Jahre</p>				
	Zeitraum	beob. Überl.	rel. Überl.	95%-KI ±	N	zens. %																														
1995 - 1999	66,7	68,0	.	15	,0																															
2000 - 2004	44,9	49,2	17,6	31	3,2																															
2005 - 2009	50,0	52,8	16,3	36	2,8																															
2010 - 2014	39,3	42,5	18,1	28	10,7																															
	<table border="1"> <thead> <tr> <th>Zeitraum</th> <th>beob. Überl.</th> <th>rel. Überl.</th> <th>95%-KI ±</th> <th>N</th> <th>zens. %</th> </tr> </thead> <tbody> <tr> <td>1995 - 1999</td> <td>17,3</td> <td>18,8</td> <td>.</td> <td>52</td> <td>,0</td> </tr> <tr> <td>2000 - 2004</td> <td>15,6</td> <td>16,7</td> <td>10,6</td> <td>45</td> <td>,0</td> </tr> <tr> <td>2005 - 2009</td> <td>34,4</td> <td>36,8</td> <td>11,9</td> <td>61</td> <td>1,6</td> </tr> <tr> <td>2010 - 2014</td> <td>35,5</td> <td>38,2</td> <td>9,9</td> <td>90</td> <td>11,1</td> </tr> </tbody> </table>	Zeitraum	beob. Überl.	rel. Überl.	95%-KI ±	N	zens. %	1995 - 1999	17,3	18,8	.	52	,0	2000 - 2004	15,6	16,7	10,6	45	,0	2005 - 2009	34,4	36,8	11,9	61	1,6	2010 - 2014	35,5	38,2	9,9	90	11,1	<p>mediane Überlebenszeit</p> <p>1995 - 1999 1,0 Jahre 2000 - 2004 1,2 Jahre 2005 - 2009 1,8 Jahre 2010 - 2014 2,5 Jahre</p>				
	Zeitraum	beob. Überl.	rel. Überl.	95%-KI ±	N	zens. %																														
1995 - 1999	17,3	18,8	.	52	,0																															
2000 - 2004	15,6	16,7	10,6	45	,0																															
2005 - 2009	34,4	36,8	11,9	61	1,6																															
2010 - 2014	35,5	38,2	9,9	90	11,1																															

verwendete Sterbetafel:
 Sachsen 1995-2016

Entwicklung des Gesamtüberlebens* - Mund- und Rachenkarzinome (C00-C14)

Oropharynx (C01, C05.1,2, C09.0,1,9, C10.0,2,3)

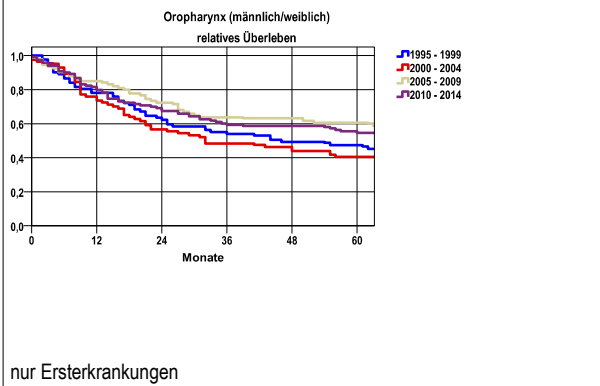

Zeitraum	beob. Überl.	rel. Überl.	95%-KI ±	N	zens. %
1995 - 1999	42,9	47,4	11,1	77	,0
2000 - 2004	38,3	40,4	10,6	81	1,2
2005 - 2009	57,3	60,6	10,3	89	4,5
2010 - 2014	50,3	54,6	9,2	113	8,0

mediane Überlebenszeit
 1995 - 1999 3,7 Jahre
 2000 - 2004 2,6 Jahre
 2005 - 2009 >5,0 Jahre
 2010 - 2014 >5,0 Jahre

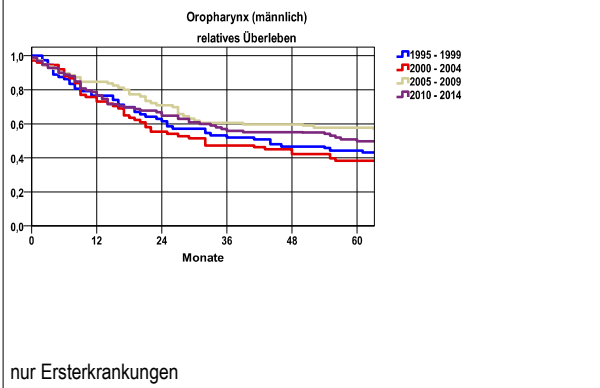

Zeitraum	beob. Überl.	rel. Überl.	95%-KI ±	N	zens. %
1995 - 1999	39,7	44,2	11,6	68	,0
2000 - 2004	36,1	38,3	11,1	72	1,4
2005 - 2009	54,7	57,8	11,3	75	2,7
2010 - 2014	45,6	49,8	10,1	94	6,4

mediane Überlebenszeit
 1995 - 1999 3,5 Jahre
 2000 - 2004 2,5 Jahre
 2005 - 2009 >5,0 Jahre
 2010 - 2014 5,0 Jahre

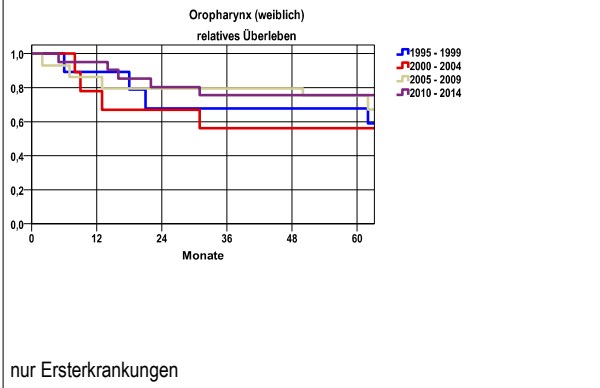

Zeitraum	beob. Überl.	rel. Überl.	95%-KI ±	N	zens. %
1995 - 1999	66,7	67,8	.	9	,0
2000 - 2004	55,6	56,2	.	9	,0
2005 - 2009	71,4	75,5	23,7	14	14,3
2010 - 2014	73,7	75,6	.	19	15,8

mediane Überlebenszeit
 1995 - 1999 >5,0 Jahre
 2000 - 2004 >5,0 Jahre
 2005 - 2009 >5,0 Jahre
 2010 - 2014 >5,0 Jahre

verwendete Sterbetafel:
 Sachsen 1995-2016

Entwicklung des Gesamtüberlebens* - Mund- und Rachenkarzinome (C00-C14)

Hypopharynx (C12, C13)

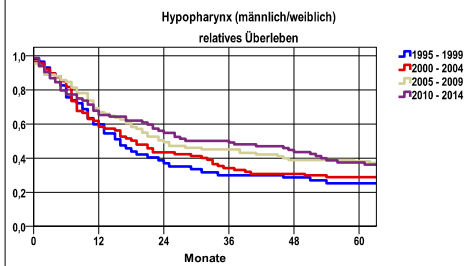

nur Ersterkrankungen

Zeitraum	beob. Überl.	rel. Überl.	95%-KI ±	N	zens. %
1995 - 1999	23,2	25,2	11,1	56	,0
2000 - 2004	27,1	28,8	9,4	85	,0
2005 - 2009	36,0	38,1	10,0	89	,0
2010 - 2014	35,3	37,4	10,4	82	6,1

mediane Überlebenszeit

1995 - 1999 1,3 Jahre
 2000 - 2004 1,5 Jahre
 2005 - 2009 2,0 Jahre
 2010 - 2014 2,4 Jahre

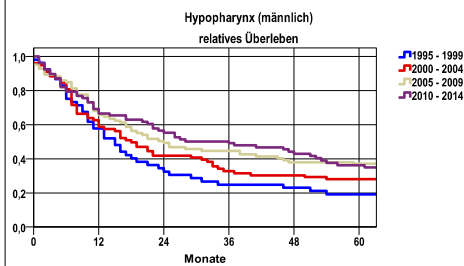

nur Ersterkrankungen

Zeitraum	beob. Überl.	rel. Überl.	95%-KI ±	N	zens. %
1995 - 1999	17,6	19,2	10,5	51	,0
2000 - 2004	26,3	28,1	9,9	76	,0
2005 - 2009	34,9	37,1	10,3	83	,0
2010 - 2014	34,1	36,2	10,7	76	5,3

mediane Überlebenszeit

1995 - 1999 1,2 Jahre
 2000 - 2004 1,5 Jahre
 2005 - 2009 1,9 Jahre
 2010 - 2014 2,4 Jahre

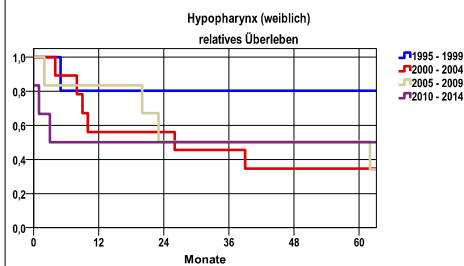

nur Ersterkrankungen

Zeitraum	beob. Überl.	rel. Überl.	95%-KI ±	N	zens. %
1995 - 1999	80,0	80,3	.	5	,0
2000 - 2004	33,3	34,6	.	9	,0
2005 - 2009	50,0	50,4	.	6	,0
2010 - 2014	50,0	50,1	.	6	16,7

mediane Überlebenszeit

1995 - 1999 >5,0 Jahre
 2000 - 2004 2,1 Jahre
 2005 - 2009 >5,0 Jahre
 2010 - 2014 >5,0 Jahre

verwendete Sterbetafel:
 Sachsen 1995-2016