

Entwicklung des Gesamtüberlebens* - Mund- und Rachenkarzinome (C00-C14)

<p>Entwicklung des Gesamtüberlebens (männlich/weiblich) relatives Überleben</p> <p>nur Ersterkrankungen</p>	<table border="1"> <thead> <tr> <th>Zeitraum</th> <th>beob. Überl.</th> <th>rel. Überl.</th> <th>95%-KI ±</th> <th>N</th> <th>zens. %</th> </tr> </thead> <tbody> <tr> <td>1995 - 1999</td> <td>38,5</td> <td>43,0</td> <td>4,7</td> <td>405</td> <td>1,7</td> </tr> <tr> <td>2000 - 2004</td> <td>43,5</td> <td>47,6</td> <td>4,3</td> <td>501</td> <td>4,6</td> </tr> <tr> <td>2005 - 2009</td> <td>46,7</td> <td>51,6</td> <td>4,0</td> <td>615</td> <td>7,8</td> </tr> <tr> <td>2010 - 2014</td> <td>45,6</td> <td>50,3</td> <td>3,8</td> <td>663</td> <td>13,6</td> </tr> </tbody> </table> <p>mediane Überlebenszeit 1995 - 1999 2,4 Jahre 2000 - 2004 3,9 Jahre 2005 - 2009 >5,0 Jahre 2010 - 2014 >5,0 Jahre</p>	Zeitraum	beob. Überl.	rel. Überl.	95%-KI ±	N	zens. %	1995 - 1999	38,5	43,0	4,7	405	1,7	2000 - 2004	43,5	47,6	4,3	501	4,6	2005 - 2009	46,7	51,6	4,0	615	7,8	2010 - 2014	45,6	50,3	3,8	663	13,6
Zeitraum	beob. Überl.	rel. Überl.	95%-KI ±	N	zens. %																										
1995 - 1999	38,5	43,0	4,7	405	1,7																										
2000 - 2004	43,5	47,6	4,3	501	4,6																										
2005 - 2009	46,7	51,6	4,0	615	7,8																										
2010 - 2014	45,6	50,3	3,8	663	13,6																										
<p>Entwicklung des Gesamtüberlebens (männlich) relatives Überleben</p> <p>nur Ersterkrankungen</p>	<table border="1"> <thead> <tr> <th>Zeitraum</th> <th>beob. Überl.</th> <th>rel. Überl.</th> <th>95%-KI ±</th> <th>N</th> <th>zens. %</th> </tr> </thead> <tbody> <tr> <td>1995 - 1999</td> <td>33,5</td> <td>37,2</td> <td>5,2</td> <td>319</td> <td>1,3</td> </tr> <tr> <td>2000 - 2004</td> <td>39,1</td> <td>42,6</td> <td>4,9</td> <td>378</td> <td>2,9</td> </tr> <tr> <td>2005 - 2009</td> <td>44,3</td> <td>48,7</td> <td>4,5</td> <td>476</td> <td>7,1</td> </tr> <tr> <td>2010 - 2014</td> <td>42,4</td> <td>46,5</td> <td>4,3</td> <td>520</td> <td>12,9</td> </tr> </tbody> </table> <p>mediane Überlebenszeit 1995 - 1999 2,0 Jahre 2000 - 2004 2,8 Jahre 2005 - 2009 4,4 Jahre 2010 - 2014 4,1 Jahre</p> <p>Vergleichswert - - - - , 5-Jahres-Überleben (%) RKI, BRD 2013-2014, niedrigster Wert, männlich 43,0 RKI, BRD 2013-2014, höchster Wert, männlich 51,0 RKI, BRD 2013-2014, mittlerer Wert, männlich 48,0</p>	Zeitraum	beob. Überl.	rel. Überl.	95%-KI ±	N	zens. %	1995 - 1999	33,5	37,2	5,2	319	1,3	2000 - 2004	39,1	42,6	4,9	378	2,9	2005 - 2009	44,3	48,7	4,5	476	7,1	2010 - 2014	42,4	46,5	4,3	520	12,9
Zeitraum	beob. Überl.	rel. Überl.	95%-KI ±	N	zens. %																										
1995 - 1999	33,5	37,2	5,2	319	1,3																										
2000 - 2004	39,1	42,6	4,9	378	2,9																										
2005 - 2009	44,3	48,7	4,5	476	7,1																										
2010 - 2014	42,4	46,5	4,3	520	12,9																										
<p>Entwicklung des Gesamtüberlebens (weiblich) relatives Überleben</p> <p>nur Ersterkrankungen</p>	<table border="1"> <thead> <tr> <th>Zeitraum</th> <th>beob. Überl.</th> <th>rel. Überl.</th> <th>95%-KI ±</th> <th>N</th> <th>zens. %</th> </tr> </thead> <tbody> <tr> <td>1995 - 1999</td> <td>57,0</td> <td>64,0</td> <td>10,5</td> <td>86</td> <td>3,5</td> </tr> <tr> <td>2000 - 2004</td> <td>56,8</td> <td>63,6</td> <td>8,8</td> <td>123</td> <td>9,8</td> </tr> <tr> <td>2005 - 2009</td> <td>55,3</td> <td>62,1</td> <td>8,3</td> <td>139</td> <td>10,1</td> </tr> <tr> <td>2010 - 2014</td> <td>57,2</td> <td>64,0</td> <td>8,1</td> <td>143</td> <td>16,1</td> </tr> </tbody> </table> <p>mediane Überlebenszeit 1995 - 1999 >5,0 Jahre 2000 - 2004 >5,0 Jahre 2005 - 2009 >5,0 Jahre 2010 - 2014 >5,0 Jahre</p> <p>Vergleichswert - - - - , 5-Jahres-Überleben (%) RKI, BRD 2013-2014, niedrigster Wert, weiblich 57,0 RKI, BRD 2013-2014, höchster Wert, weiblich 65,0 RKI, BRD 2013-2014, mittlerer Wert, weiblich 59,0</p>	Zeitraum	beob. Überl.	rel. Überl.	95%-KI ±	N	zens. %	1995 - 1999	57,0	64,0	10,5	86	3,5	2000 - 2004	56,8	63,6	8,8	123	9,8	2005 - 2009	55,3	62,1	8,3	139	10,1	2010 - 2014	57,2	64,0	8,1	143	16,1
Zeitraum	beob. Überl.	rel. Überl.	95%-KI ±	N	zens. %																										
1995 - 1999	57,0	64,0	10,5	86	3,5																										
2000 - 2004	56,8	63,6	8,8	123	9,8																										
2005 - 2009	55,3	62,1	8,3	139	10,1																										
2010 - 2014	57,2	64,0	8,1	143	16,1																										

*Das Hauptziel der Diagnostik und Therapie von Tumorerkrankungen ist die Verhinderung des tumorbedingten Sterbens (relatives Überleben). Die Auswertungen sollen die Entwicklung (Trend) in den letzten Jahren demonstrieren. Die Ergebnisse sind immer ein Ausdruck des Dokumentationsstandes. Mit weiterem Fortschreiben der dokumentierten Daten werden die Ergebnisse entsprechend neu berechnet und somit der Aktualität angepasst. Frühere Diagnostik durch Vorsorgeuntersuchungen können ebenfalls einen positiven Einfluss auf das Gesamtüberleben haben.

verwendete Sterbetafel:
Sachsen 1995-2016

Entwicklung des Gesamtüberlebens* - Mund- und Rachenkarzinome (C00-C14)

Lippe, Mundhöhle (C00, C02-C06)

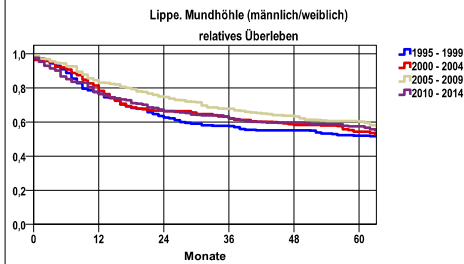

nur Ersterkrankungen

Zeitraum	beob. Überl.	rel. Überl.	95%-KI ±	N	zens. %
1995 - 1999	45,7	52,0	7,3	177	2,8
2000 - 2004	49,0	54,3	6,6	218	4,6
2005 - 2009	54,2	60,3	6,0	265	10,2
2010 - 2014	51,8	57,4	5,8	287	16,0

mediane Überlebenszeit
 1995 - 1999 >5,0 Jahre
 2000 - 2004 >5,0 Jahre
 2005 - 2009 >5,0 Jahre
 2010 - 2014 >5,0 Jahre

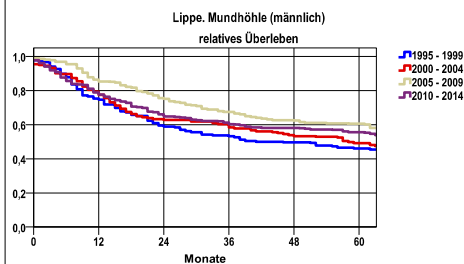

nur Ersterkrankungen

Zeitraum	beob. Überl.	rel. Überl.	95%-KI ±	N	zens. %
1995 - 1999	40,8	46,0	8,2	137	2,2
2000 - 2004	45,1	49,2	7,8	155	1,9
2005 - 2009	55,3	60,5	7,2	186	10,2
2010 - 2014	50,7	55,6	6,6	224	17,4

mediane Überlebenszeit
 1995 - 1999 3,4 Jahre
 2000 - 2004 4,8 Jahre
 2005 - 2009 >5,0 Jahre
 2010 - 2014 >5,0 Jahre

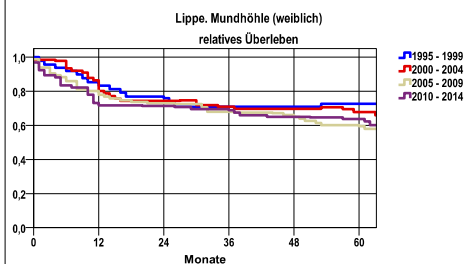

nur Ersterkrankungen

Zeitraum	beob. Überl.	rel. Überl.	95%-KI ±	N	zens. %
1995 - 1999	62,5	72,6	15,0	40	5,0
2000 - 2004	58,5	67,8	12,2	63	11,1
2005 - 2009	51,7	59,5	11,1	79	10,1
2010 - 2014	55,6	63,7	12,3	63	11,1

mediane Überlebenszeit
 1995 - 1999 >5,0 Jahre
 2000 - 2004 >5,0 Jahre
 2005 - 2009 >5,0 Jahre
 2010 - 2014 >5,0 Jahre

verwendete Sterbetafel:
 Sachsen 1995-2016

Entwicklung des Gesamtüberlebens* - Mund- und Rachenkarzinome (C00-C14)

Lippe, Mundhöhle (C00, C02-C06) – UICC I - IV																																				
<p>Lippe, Mundhöhle (UICC I) (männlich/weiblich)</p> <p>relatives Überleben</p>		<table border="1"> <thead> <tr> <th>Zeitraum</th> <th>beob. Überl.</th> <th>rel. Überl.</th> <th>95%-KI ±</th> <th>N</th> <th>zens. %</th> </tr> </thead> <tbody> <tr> <td>1995 - 1999</td> <td>73,8</td> <td>81,8</td> <td>13,3</td> <td>42</td> <td>,0</td> </tr> <tr> <td>2000 - 2004</td> <td>64,5</td> <td>71,8</td> <td>13,6</td> <td>48</td> <td>2,1</td> </tr> <tr> <td>2005 - 2009</td> <td>71,9</td> <td>80,2</td> <td>11,7</td> <td>57</td> <td>15,8</td> </tr> <tr> <td>2010 - 2014</td> <td>67,1</td> <td>74,8</td> <td>11,0</td> <td>70</td> <td>25,7</td> </tr> </tbody> </table> <p>mediane Überlebenszeit</p> <p>1995 - 1999 >5,0 Jahre 2000 - 2004 >5,0 Jahre 2005 - 2009 >5,0 Jahre 2010 - 2014 >5,0 Jahre</p>					Zeitraum	beob. Überl.	rel. Überl.	95%-KI ±	N	zens. %	1995 - 1999	73,8	81,8	13,3	42	,0	2000 - 2004	64,5	71,8	13,6	48	2,1	2005 - 2009	71,9	80,2	11,7	57	15,8	2010 - 2014	67,1	74,8	11,0	70	25,7
Zeitraum	beob. Überl.	rel. Überl.	95%-KI ±	N	zens. %																															
1995 - 1999	73,8	81,8	13,3	42	,0																															
2000 - 2004	64,5	71,8	13,6	48	2,1																															
2005 - 2009	71,9	80,2	11,7	57	15,8																															
2010 - 2014	67,1	74,8	11,0	70	25,7																															
<p>Lippe, Mundhöhle (UICC II) (männlich/weiblich)</p> <p>relatives Überleben</p>		<table border="1"> <thead> <tr> <th>Zeitraum</th> <th>beob. Überl.</th> <th>rel. Überl.</th> <th>95%-KI ±</th> <th>N</th> <th>zens. %</th> </tr> </thead> <tbody> <tr> <td>1995 - 1999</td> <td>53,3</td> <td>61,6</td> <td>17,9</td> <td>30</td> <td>,0</td> </tr> <tr> <td>2000 - 2004</td> <td>60,9</td> <td>68,6</td> <td>14,1</td> <td>46</td> <td>6,5</td> </tr> <tr> <td>2005 - 2009</td> <td>69,5</td> <td>77,4</td> <td>11,5</td> <td>63</td> <td>12,7</td> </tr> <tr> <td>2010 - 2014</td> <td>71,2</td> <td>77,9</td> <td>.</td> <td>52</td> <td>13,5</td> </tr> </tbody> </table> <p>mediane Überlebenszeit</p> <p>1995 - 1999 >5,0 Jahre 2000 - 2004 >5,0 Jahre 2005 - 2009 >5,0 Jahre 2010 - 2014 >5,0 Jahre</p>					Zeitraum	beob. Überl.	rel. Überl.	95%-KI ±	N	zens. %	1995 - 1999	53,3	61,6	17,9	30	,0	2000 - 2004	60,9	68,6	14,1	46	6,5	2005 - 2009	69,5	77,4	11,5	63	12,7	2010 - 2014	71,2	77,9	.	52	13,5
Zeitraum	beob. Überl.	rel. Überl.	95%-KI ±	N	zens. %																															
1995 - 1999	53,3	61,6	17,9	30	,0																															
2000 - 2004	60,9	68,6	14,1	46	6,5																															
2005 - 2009	69,5	77,4	11,5	63	12,7																															
2010 - 2014	71,2	77,9	.	52	13,5																															
<p>Lippe, Mundhöhle (UICC III) (männlich/weiblich)</p> <p>relatives Überleben</p>		<table border="1"> <thead> <tr> <th>Zeitraum</th> <th>beob. Überl.</th> <th>rel. Überl.</th> <th>95%-KI ±</th> <th>N</th> <th>zens. %</th> </tr> </thead> <tbody> <tr> <td>1995 - 1999</td> <td>22,7</td> <td>27,4</td> <td>17,5</td> <td>22</td> <td>,0</td> </tr> <tr> <td>2000 - 2004</td> <td>50,0</td> <td>54,2</td> <td>17,9</td> <td>30</td> <td>,0</td> </tr> <tr> <td>2005 - 2009</td> <td>61,5</td> <td>66,6</td> <td>15,3</td> <td>39</td> <td>12,8</td> </tr> <tr> <td>2010 - 2014</td> <td>60,7</td> <td>67,1</td> <td>13,4</td> <td>51</td> <td>19,6</td> </tr> </tbody> </table> <p>mediane Überlebenszeit</p> <p>1995 - 1999 1,8 Jahre 2000 - 2004 >5,0 Jahre 2005 - 2009 >5,0 Jahre 2010 - 2014 >5,0 Jahre</p>					Zeitraum	beob. Überl.	rel. Überl.	95%-KI ±	N	zens. %	1995 - 1999	22,7	27,4	17,5	22	,0	2000 - 2004	50,0	54,2	17,9	30	,0	2005 - 2009	61,5	66,6	15,3	39	12,8	2010 - 2014	60,7	67,1	13,4	51	19,6
Zeitraum	beob. Überl.	rel. Überl.	95%-KI ±	N	zens. %																															
1995 - 1999	22,7	27,4	17,5	22	,0																															
2000 - 2004	50,0	54,2	17,9	30	,0																															
2005 - 2009	61,5	66,6	15,3	39	12,8																															
2010 - 2014	60,7	67,1	13,4	51	19,6																															
<p>Lippe, Mundhöhle (UICC IV) (männlich/weiblich)</p> <p>relatives Überleben</p>		<table border="1"> <thead> <tr> <th>Zeitraum</th> <th>beob. Überl.</th> <th>rel. Überl.</th> <th>95%-KI ±</th> <th>N</th> <th>zens. %</th> </tr> </thead> <tbody> <tr> <td>1995 - 1999</td> <td>22,0</td> <td>24,6</td> <td>11,5</td> <td>50</td> <td>6,0</td> </tr> <tr> <td>2000 - 2004</td> <td>38,7</td> <td>41,7</td> <td>11,0</td> <td>75</td> <td>6,7</td> </tr> <tr> <td>2005 - 2009</td> <td>27,4</td> <td>30,0</td> <td>9,2</td> <td>91</td> <td>5,5</td> </tr> <tr> <td>2010 - 2014</td> <td>31,4</td> <td>34,0</td> <td>8,8</td> <td>108</td> <td>10,2</td> </tr> </tbody> </table> <p>mediane Überlebenszeit</p> <p>1995 - 1999 1,3 Jahre 2000 - 2004 1,6 Jahre 2005 - 2009 2,1 Jahre 2010 - 2014 1,5 Jahre</p>					Zeitraum	beob. Überl.	rel. Überl.	95%-KI ±	N	zens. %	1995 - 1999	22,0	24,6	11,5	50	6,0	2000 - 2004	38,7	41,7	11,0	75	6,7	2005 - 2009	27,4	30,0	9,2	91	5,5	2010 - 2014	31,4	34,0	8,8	108	10,2
Zeitraum	beob. Überl.	rel. Überl.	95%-KI ±	N	zens. %																															
1995 - 1999	22,0	24,6	11,5	50	6,0																															
2000 - 2004	38,7	41,7	11,0	75	6,7																															
2005 - 2009	27,4	30,0	9,2	91	5,5																															
2010 - 2014	31,4	34,0	8,8	108	10,2																															

verwendete Sterbetafel:
 Sachsen 1995-2016

Entwicklung des Gesamtüberlebens* - Mund- und Rachenkarzinome (C00-C14)

Oropharynx (C01, C05.1,2, C09.0,1,9, C10.0,2,3)

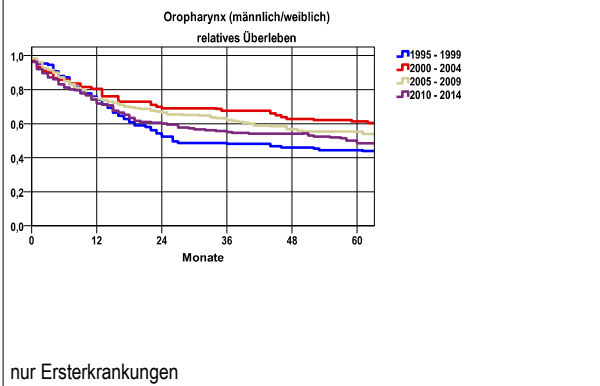

Zeitraum	beob. Überl.	rel. Überl.	95%-KI ±	N	zens. %
1995 - 1999	40,8	44,4	9,5	103	1,0
2000 - 2004	56,8	61,4	10,4	88	8,0
2005 - 2009	52,3	55,3	7,4	174	8,6
2010 - 2014	44,8	48,5	7,8	161	12,4

mediane Überlebenszeit
 1995 - 1999 2,1 Jahre
 2000 - 2004 >5,0 Jahre
 2005 - 2009 >5,0 Jahre
 2010 - 2014 4,9 Jahre

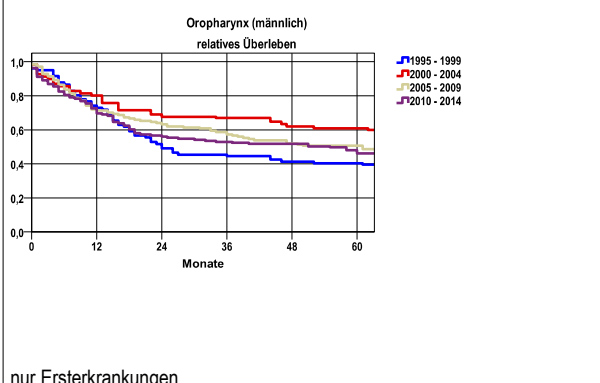

Zeitraum	beob. Überl.	rel. Überl.	95%-KI ±	N	zens. %
1995 - 1999	37,2	40,4	10,7	78	,0
2000 - 2004	56,7	60,9	11,9	67	10,4
2005 - 2009	47,4	50,6	8,4	135	7,4
2010 - 2014	42,7	46,2	8,5	134	11,9

mediane Überlebenszeit
 1995 - 1999 2,0 Jahre
 2000 - 2004 >5,0 Jahre
 2005 - 2009 >5,0 Jahre
 2010 - 2014 4,5 Jahre

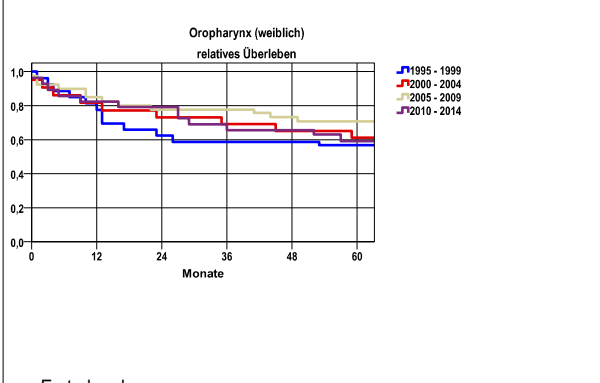

Zeitraum	beob. Überl.	rel. Überl.	95%-KI ±	N	zens. %
1995 - 1999	52,0	56,7	19,6	25	4,0
2000 - 2004	57,1	61,2	21,2	21	,0
2005 - 2009	69,2	70,8	14,5	39	12,8
2010 - 2014	55,1	59,2	18,9	27	14,8

mediane Überlebenszeit
 1995 - 1999 >5,0 Jahre
 2000 - 2004 >5,0 Jahre
 2005 - 2009 >5,0 Jahre
 2010 - 2014 >5,0 Jahre

verwendete Sterbetafel:
 Sachsen 1995-2016

Entwicklung des Gesamtüberlebens* - Mund- und Rachenkarzinome (C00-C14)

Hypopharynx (C12, C13)																															
<p>Hypopharynx (männlich/weiblich) relatives Überleben</p> <p>Monate</p> <p>nur Ersterkrankungen</p>	<table border="1"> <thead> <tr> <th>Zeitraum</th> <th>beob. Überl.</th> <th>rel. Überl.</th> <th>95%-KI ±</th> <th>N</th> <th>zens. %</th> </tr> </thead> <tbody> <tr> <td>1995 - 1999</td> <td>14,8</td> <td>15,7</td> <td>8,9</td> <td>61</td> <td>1,6</td> </tr> <tr> <td>2000 - 2004</td> <td>19,5</td> <td>20,9</td> <td>8,1</td> <td>92</td> <td>1,1</td> </tr> <tr> <td>2005 - 2009</td> <td>27,6</td> <td>30,1</td> <td>8,6</td> <td>105</td> <td>1,0</td> </tr> <tr> <td>2010 - 2014</td> <td>27,9</td> <td>30,3</td> <td>9,0</td> <td>96</td> <td>5,2</td> </tr> </tbody> </table> <p>mediane Überlebenszeit 1995 - 1999 1,1 Jahre 2000 - 2004 ,9 Jahre 2005 - 2009 1,7 Jahre 2010 - 2014 1,4 Jahre</p>	Zeitraum	beob. Überl.	rel. Überl.	95%-KI ±	N	zens. %	1995 - 1999	14,8	15,7	8,9	61	1,6	2000 - 2004	19,5	20,9	8,1	92	1,1	2005 - 2009	27,6	30,1	8,6	105	1,0	2010 - 2014	27,9	30,3	9,0	96	5,2
Zeitraum	beob. Überl.	rel. Überl.	95%-KI ±	N	zens. %																										
1995 - 1999	14,8	15,7	8,9	61	1,6																										
2000 - 2004	19,5	20,9	8,1	92	1,1																										
2005 - 2009	27,6	30,1	8,6	105	1,0																										
2010 - 2014	27,9	30,3	9,0	96	5,2																										
<p>Hypopharynx (männlich) relatives Überleben</p> <p>Monate</p> <p>nur Ersterkrankungen</p>	<table border="1"> <thead> <tr> <th>Zeitraum</th> <th>beob. Überl.</th> <th>rel. Überl.</th> <th>95%-KI ±</th> <th>N</th> <th>zens. %</th> </tr> </thead> <tbody> <tr> <td>1995 - 1999</td> <td>16,1</td> <td>17,1</td> <td>9,6</td> <td>56</td> <td>1,8</td> </tr> <tr> <td>2000 - 2004</td> <td>19,8</td> <td>21,2</td> <td>8,4</td> <td>86</td> <td>,0</td> </tr> <tr> <td>2005 - 2009</td> <td>26,5</td> <td>28,7</td> <td>8,7</td> <td>98</td> <td>1,0</td> </tr> <tr> <td>2010 - 2014</td> <td>24,9</td> <td>27,2</td> <td>9,3</td> <td>84</td> <td>3,6</td> </tr> </tbody> </table> <p>mediane Überlebenszeit 1995 - 1999 1,1 Jahre 2000 - 2004 ,9 Jahre 2005 - 2009 1,6 Jahre 2010 - 2014 1,3 Jahre</p>	Zeitraum	beob. Überl.	rel. Überl.	95%-KI ±	N	zens. %	1995 - 1999	16,1	17,1	9,6	56	1,8	2000 - 2004	19,8	21,2	8,4	86	,0	2005 - 2009	26,5	28,7	8,7	98	1,0	2010 - 2014	24,9	27,2	9,3	84	3,6
Zeitraum	beob. Überl.	rel. Überl.	95%-KI ±	N	zens. %																										
1995 - 1999	16,1	17,1	9,6	56	1,8																										
2000 - 2004	19,8	21,2	8,4	86	,0																										
2005 - 2009	26,5	28,7	8,7	98	1,0																										
2010 - 2014	24,9	27,2	9,3	84	3,6																										
<p>Hypopharynx (weiblich) relatives Überleben</p> <p>Monate</p> <p>nur Ersterkrankungen</p>	<table border="1"> <thead> <tr> <th>Zeitraum</th> <th>beob. Überl.</th> <th>rel. Überl.</th> <th>95%-KI ±</th> <th>N</th> <th>zens. %</th> </tr> </thead> <tbody> <tr> <td>1995 - 1999</td> <td>,0</td> <td>,0</td> <td>.</td> <td>5</td> <td>,0</td> </tr> <tr> <td>2000 - 2004</td> <td>16,7</td> <td>17,2</td> <td>.</td> <td>6</td> <td>16,7</td> </tr> <tr> <td>2005 - 2009</td> <td>42,9</td> <td>46,0</td> <td>.</td> <td>7</td> <td>,0</td> </tr> <tr> <td>2010 - 2014</td> <td>50,0</td> <td>51,3</td> <td>.</td> <td>12</td> <td>16,7</td> </tr> </tbody> </table> <p>mediane Überlebenszeit 1995 - 1999 ,6 Jahre 2000 - 2004 3,0 Jahre 2005 - 2009 2,3 Jahre 2010 - 2014 >5,0 Jahre</p>	Zeitraum	beob. Überl.	rel. Überl.	95%-KI ±	N	zens. %	1995 - 1999	,0	,0	.	5	,0	2000 - 2004	16,7	17,2	.	6	16,7	2005 - 2009	42,9	46,0	.	7	,0	2010 - 2014	50,0	51,3	.	12	16,7
Zeitraum	beob. Überl.	rel. Überl.	95%-KI ±	N	zens. %																										
1995 - 1999	,0	,0	.	5	,0																										
2000 - 2004	16,7	17,2	.	6	16,7																										
2005 - 2009	42,9	46,0	.	7	,0																										
2010 - 2014	50,0	51,3	.	12	16,7																										

verwendete Sterbetafel:
Sachsen 1995-2016